



*We support performance*

## Basic Performance Indicator

---

### Workshop Name

Numero cliente Wesp: 104080

Dati del rapporto: 6-4-2023

Ultimo caricamento di dati: 25-2-2023

Settimana 14

**Numero cliente Wesp: 104080**

Questa è una pubblicazione di

WESP BV  
Zuidwal 4-B  
5211 JK 's-Hertogenbosch

T: +31 (0)73 82 27 562  
E: [info@mywesp.com](mailto:info@mywesp.com)  
W: [www.mywesp.com](http://www.mywesp.com)  
2023

Tutti i documenti forniti da WESP, come rapporti, consigli, accordi, progetti, software, ecc. sono destinati esclusivamente all'utilizzo da parte del Cliente e non possono essere riprodotti, resi pubblici o resi noti a terzi senza il previo consenso di WE

# Dati chiave

YTD: 1-1-2023 fino a 25-2-2023

## Fatturato

Mese	Fatturato 2022	Fatturato 2023	Differenza rispetto all'anno scorso	Numero di fatture 2022	Numero di fatture 2023	Differenza rispetto all'anno scorso	Volume d'affari per fattura 2022	Volume d'affari per fattura 2023	Differenza rispetto all'anno scorso
gen.	€ 155.948	€ 166.852	7,0%	409	422	3,2%	€ 381,29	€ 395,38	3,7%
feb.	€ 128.536	€ 147.988	15,1%	336	357	6,3%	€ 382,55	€ 414,53	8,4%
mar.									
apr.									
mag.									
giu.									
lug.									
ago.									
sett.									
ott.									
nov.									
dic.									
<b>Totale</b>	<b>€ 284.484</b>	<b>€ 314.840</b>	<b>10,7%</b>	<b>745</b>	<b>779</b>	<b>4,6%</b>	<b>€ 381,92</b>	<b>€ 404,96</b>	<b>6,0%</b>

## Fatturato per giorno

Mese	Fatturato per giorno 2022	Fatturato per giorno 2023	Differenza rispetto all'anno scorso	Numero di fatture al giorno 2022	Numero di fatture al giorno 2023	Differenza rispetto all'anno scorso	Giorni lavorativi 2022	Giorni lavorativi 2023
gen.	€ 6.238	€ 6.417	2,9%	16,5	17,5	6,2%	25	26
feb.	€ 5.922	€ 6.727	13,6%	15,0	17,2	14,2%	23	22
mar.								
apr.								
mag.								
giu.								
lug.								
ago.								
sett.								
ott.								
nov.								
dic.								
<b>Totale</b>	<b>€ 12.160</b>	<b>€ 13.144</b>	<b>8,1%</b>	<b>15,8</b>	<b>17,4</b>	<b>10,0%</b>	<b>48</b>	<b>48</b>

## Prestazioni proprie (ultimi 3 mesi)

### Volume d'affari per fattura

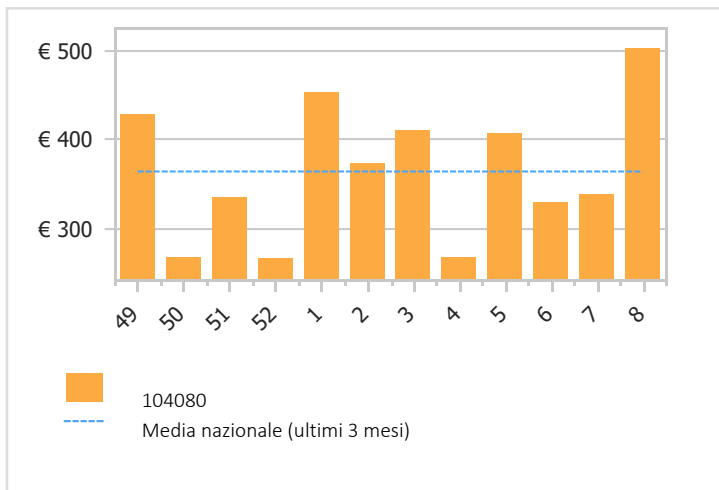

### Numero di fatture al giorno

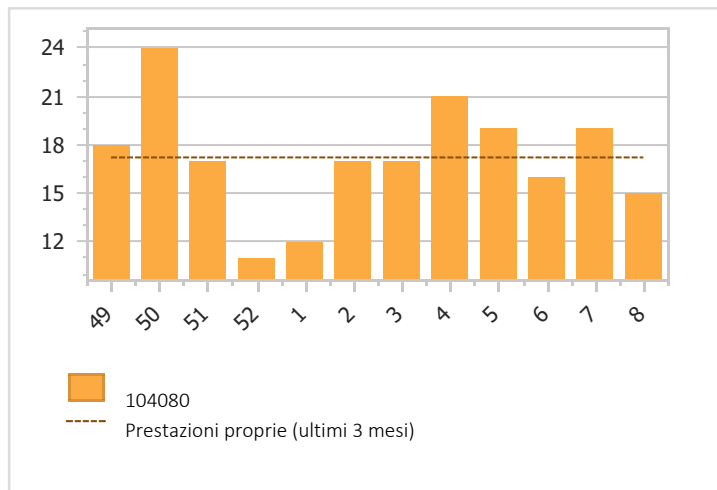

# Prestazioni

## Ultime 4 settimane rispetto ai servizi propri degli ultimi 12 mesi

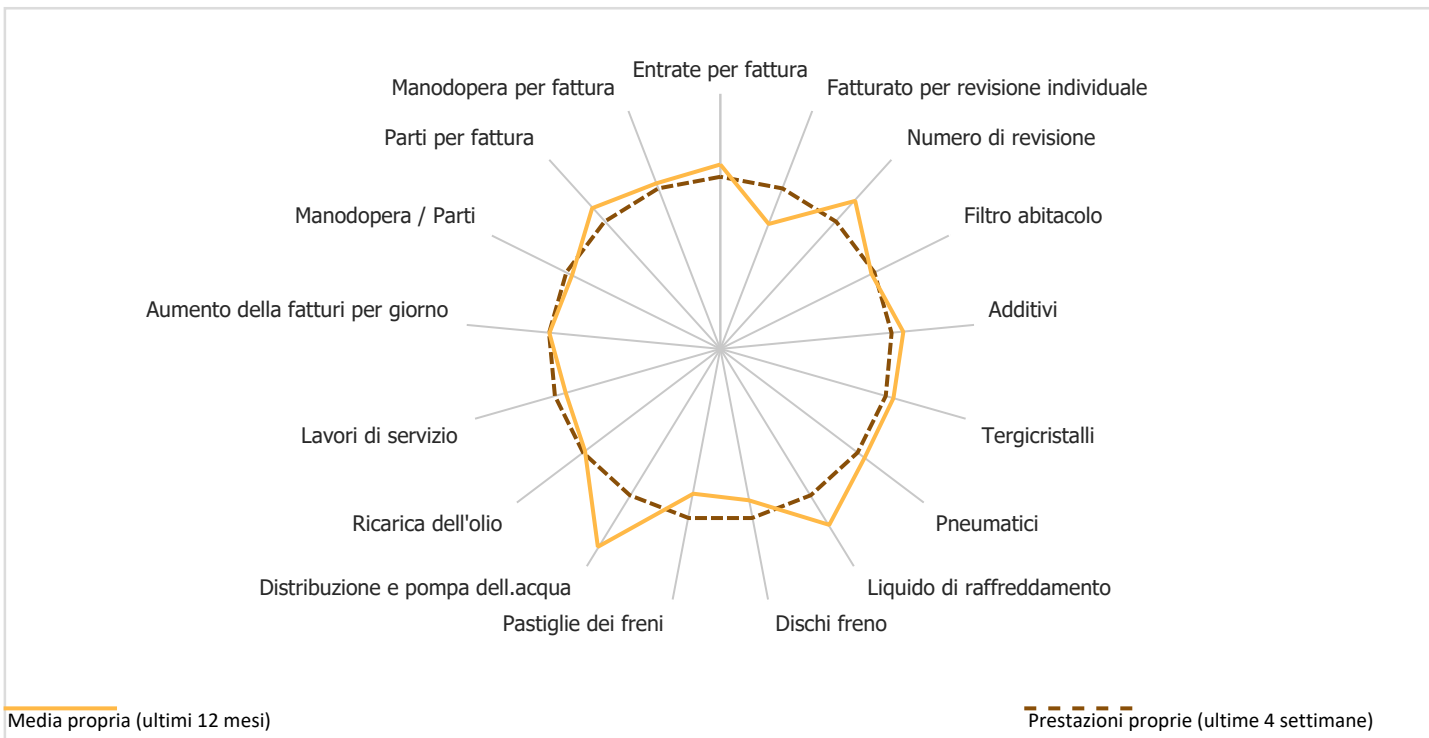

## Ultime 4 settimane rispetto alle prestazioni a livello nazionale

